

AIDE A DOMICILE

Activités principales

- Assiste les personnes fragiles, dépendantes... dans leurs tâches du quotidien : repas, ménage...
- Soutient la personne, physiquement et moralement, pour rendre son quotidien plus facile.
- L'aide à domicile est un lien social important pour la personne aidée.
- Par son regard, l'aide à domicile est également un témoin de l'évolution de la situation de la personne. Son retour est important afin de pouvoir faire évoluer le service si besoin. De plus en plus, l'aide à domicile peut avoir un rôle de lanceur d'alerte.

Sources : Commentaires construits principalement à partir des sites de Orientation pour tous, L'étudiant et ONISEP.

L'emploi dans la Loire



5 500

Emplois

Source : INSEE, Recensement de la population 2020 ; Traitement : ELO

Quelles conditions de travail ce métier offre-t-il ?



84%

de CDI



27%

de temps plein

Source : INSEE, Recensement de la population 2020, salariés uniquement ; Traitement : ELO



Salaire net moyen

1 550 €

Source : DADS via CLEOR Auvergne-Rhône-Alpes, Via Compétences

Qualités requises :

- Grande polyvalence
- Attentif (ive)
- Organisé(e)
- Capacité d'écoute
- Qualités de communication
- Empathie
- Patient

Des perspectives d'embauche dans la Loire

2023

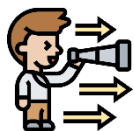

930

projets de recrutements

Et après

Dans 5 ans,

750

personnes auront atteint l'âge de la retraite



Dans 10 ans,

1 830

personnes auront atteint l'âge de la retraite

Source : BMO 2023, Pôle emploi - INSEE, Recensement de la population 2020 ; Traitement : ELO

Les formations pour accéder à cet emploi ?



- CAP Assistant technique en milieux familial et collectif
- CAP agricole Services aux personnes et vente en espace rural
- Diplôme d'Etat Auxiliaire de vie sociale.
- Bac Pro de proximité et vie locale.
- Bac Pro accompagnement, soins et service à la personne
- MC Aide à domicile

Source : ONISEP



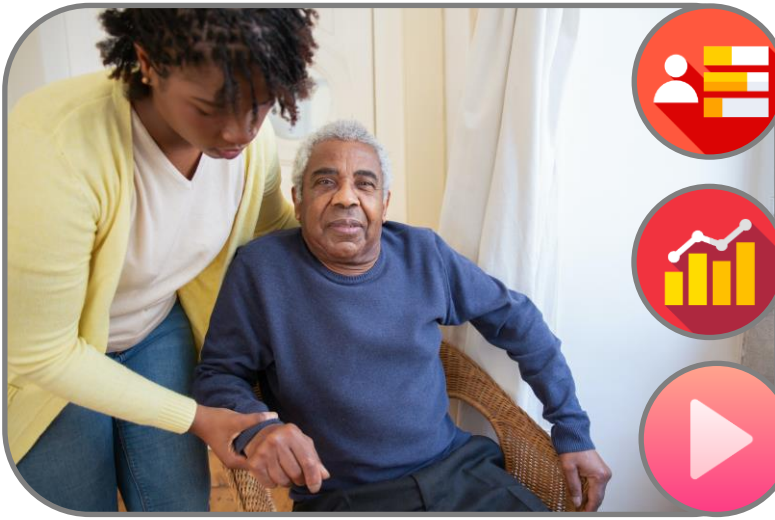

Découvrir le métier et les compétences requises

plus en détails sur le site : [Pôle emploi](#)

Des chiffres en plus !

Via Compétences vous propose la plateforme [CLEOR](#)

Le métier en vidéo sur [Le métier animé](#)



Côté formations : Trouver votre formation sur votre territoire

Côté Formations est un outil mis à disposition par la Région et l'Etat.

Cet outil vous permet à partir d'un métier, d'un lieu de trouver les formations proches de chez vous. De plus, cet outil possède plusieurs modules : vous aiguiller sur le choix de la formation, la recherche d'un stage... Il fonctionne aussi bien pour les jeunes que les adultes.

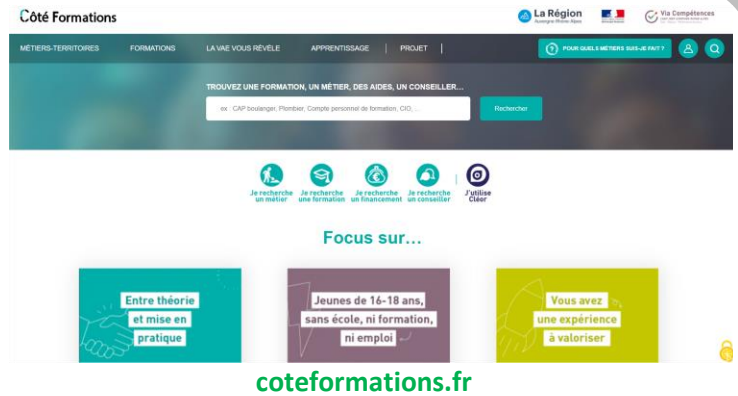

La Bonne Alternance : Trouver un apprentissage

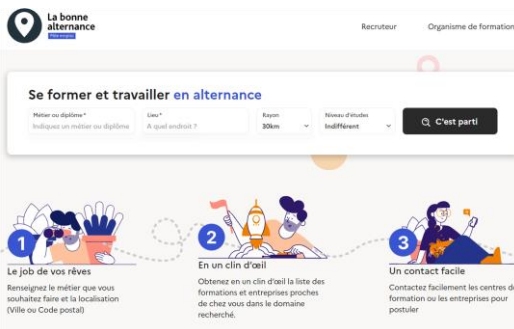

La Bonne Alternance est un outil mis à disposition par Pôle emploi pour aider à mettre en place votre apprentissage.

A partir d'un lieu et d'un métier, il vous fournira les renseignements nécessaires sur les organismes de formation présents et les entreprises susceptibles de vous accueillir.

[labonnealternance.pole-emploi.fr](#)

Pour les demandeurs d'emploi :

[labonneboite.pole-emploi.fr](#)



Trouver des entreprises avec CLEOR

Une astuce en plus sur CLEOR: Une fois choisi votre métier, rendez-vous à la rubrique « secteurs employeurs » pour découvrir les entreprises qui recrutent pour ce métier.

[cleor-auvergnerrhonealpes](#)



Agenda

Mondial des métiers

Du 14 au 17 décembre à Eurexpo – Lyon

